

MODELLO DI RENDICONTO RELATIVO AL CONTRIBUTO 5 PER MILLE DESTINATO AGLI ENTI DEL TERZO SETTORE (Mod. A)

Anagrafica

Denominazione sociale RADIO VOCE NEL DESERTO ODV
(eventuale acronimo e nome esteso)

C.F. dell'Ente 91015800930
con sede nel Comune di PORDENONE prov PN

CAP 33170 via VIEPOLO n. 1

telefono 0434/524343 email voceneldeserto@libero.it

PEC radiovoceneldeserto@gidipec.it

Rappresentante legale CORRADO STELLA C.F. STLCRD41L13G888S

Rendiconto anno finanziario 2021

Data di percezione del contributo 29.10.2021

IMPORTO PERCEPITO 3.919,42 EUR

1. Risorse umane /// EUR

(rappresentare le spese nella relazione illustrativa a seconda della causale, per esempio: compensi per personale; rimborsi spesa a favore di volontari e/o del personale).

2. Spese di funzionamento 3.360,06 EUR

(rappresentare le spese nella relazione illustrativa a seconda della causale, per esempio: spese di acqua, gas, elettricità, pulizia; materiale di cancelleria; spese per affitto delle sedi; ecc.)

3. Spese per acquisto beni e servizi '1.540,00 EUR

(rappresentare le spese nella relazione illustrativa a seconda della causale, per esempio: acquisto e/o noleggio apparecchiature informatiche; acquisto beni immobili; prestazioni eseguite da soggetti esterni all'ente; affitto locali per eventi; ecc.)

4. Spese per attività di interesse generale dell'ente
(rappresentare le spese nella relazione illustrativa a seconda della causale)

4.1 Acquisto di beni o servizi strumentali oggetto di donazione /// EUR

4.2 Erogazioni a proprie articolazioni territoriali e a soggetti collegati o affiliati _____ EUR

4.3 Erogazioni ad enti terzi _____ EUR

4.4 Erogazioni a persone fisiche _____ EUR

4.5 Altre spese per attività di interesse generale _____ EUR

5. Accantonamento /// EUR

(è possibile accantonare in tutto o in parte l'importo percepito, fermo restando per il soggetto beneficiario l'obbligo di specificare nella relazione allegata al presente documento le finalità dell'accantonamento. Il soggetto beneficiario è tenuto ad utilizzare le somme accantonate e ad inviare il modello relativo all'accantonamento entro 36 mesi dalla percezione del contributo)

TOTALE 4.900,06 EUR

I soggetti beneficiari sono tenuti a redigere, oltre al presente modello di rendiconto, una relazione che illustri in maniera esaustiva l'utilizzo del contributo percepito e un elenco dei giustificativi di spesa. Si rammenta che i giustificativi di spesa non dovranno essere trasmessi, bensì conservati presso la sede dell'ente ed esibiti qualora il Ministero ne faccia richiesta.

Pordenone, Li 13 10..2022

Firma del rappresentante legale (per esteso e leggibile)

Il rappresentante legale, con la sottoscrizione del presente rendiconto:

- Dichiarare che le spese inserite non siano già state imputate ad altri contributi pubblici o privati (c.d. divieto di doppio finanziamento a valere sulla stessa spesa), se non per la parte residua;
- Attestare l'autenticità delle informazioni contenute nel presente documento e la loro integrale rispondenza con quanto riportato nelle scritture contabili dell'organizzazione, consapevole che, ai sensi degli articoli 47 e 76 del d.P.R. n. 445/2000, chiunque rilasci dichiarazioni mendaci, formi atti falsi ovvero ne faccia uso è punito ai sensi del codice penale e dalle leggi speciali in materia.

Il presente rendiconto, inoltre, ai sensi dell'articolo 46 del citato d.P.R. n. 445/2000, deve essere corredato da copia semplice di un documento di identità in corso di validità del soggetto che lo abbia sottoscritto.

Stefano Cerrado

Firma del rappresentante legale (per esteso e leggibile)

Breve relazione per il rendiconto del 5x100 anno 2021

L'importo assegnato con il 5x1000 di € 3.919,42 per l'anno 2021, è stato così impegnato:

Spese di funzionamento € 3.360,06 così distinte: energia elettrica di una mensilità

Spese per acquisto beni e servizi per € 1.540,00 per acquisto Encoder DAB

Contenuti dei progetti radiofonici in palinsesto:

Programmi di informazione (GR flash e radiogiornale autoprodotta – notiziari di Radio vaticana)

Programmi di spiritualità (preghiera e riflessioni teologiche – Corsi di esercizi – meditazioni, vite di Santi e Beati)

Programmi di “servizio alla persona” con Associazioni di volontariato, ASFO e Servizi Sociali Comune di Pordenone

Programmi di cultura con trasmissioni di attualità, di storia locale, di avvenimenti e ricorrenze del momento, figure significative della storia locale e non solo

Programmi di intrattenimento con proposte di ascolto di musica classica, generalmente in cicli a tema e con il commento di Maestri di musica e dirette con gli ascoltatori.

I programmi autoprodotti si intrecciano con programmi di Radio INBLU e di Radio Vaticana, per ampliare la rete delle informazioni e delle esperienze.

Le collaborazioni sono con gli Enti Locali, Comune e ASFO, con la Regione FVG, con le Associazioni del territorio (molti progetti sono in cordata con altre ODV), con la Casa dello Studente di Pordenone, con la Caritas diocesana, con Movimenti distribuiti nel territorio nazionale (Focolari, Comunione e Liberazione, Rinnovamento nello Spirito, Università Cattolica, MEC: Movimento Carmelitano...)

Produzione editoriale: foglio informativo bimestrale, pagina facebook aggiornata settimanalmente, sito radio con la possibilità di ascoltare e scaricare audio files.

Pordenone 13 ottobre 2022

.....*Stella Corrado*.....

Fattura utilizzata per rendicontazione
contributo 5 x 1000 anno 2021



Bolletta Energia Elettrica

MERCATO LIBERO

Periodo di riferimento

Giu.2022

RADIO VOCE NEL DESERTO - ODV
VIA TIEPOLO GIAMBATTISTA 1
33170 PORDENONE PN

DETTAGLI UTENZA

NUMERO CLIENTE	CODICE FISCALE	PARTITA IVA CLIENTE	DATI BOLLETTA
1000053637	91015800930		Fornitura Energia Elettrica
CODICE POD	PARTITA IVA		N. Documento
IT001E38275802	IT01244770937		500000822977
			Del 02.07.2022

Riepilogo Importi Fattura

Spesa per la materia energia	3.231,75 €
Spesa per il trasporto e la gestione del contatore	128,31 €
Totale Accise/Addizionali e IVA	888,42 €



Totale da pagare

4.248,48 €

Entro il 01.08.2022



Pagamenti

Alla data attuale le Sue bollette risultano pagate. Grazie

Dettaglio Fiscale

Totale Spesa	3.360,06 €
Totale Accise/Addizionali e IVA	
Accise/addizionali	122,30 €
IVA VENDITE 22% su imponibile di 3.482,36 €	766,12 €
Totale Bolletta	4.248,48 €

Costi medi	Costo medio della fornitura (comprensivo di imposte)	0,43 €/kWh
	Costo medio della sola spesa per Energia elettrica	0,33 €/kWh

DETTAGLI FORNITURA

FORNIAMO ENERGIA IN LOCALITA' CASTALDIA, 0 33081 AVIANO - PN	TIPOLOGIA PAGAMENTO FATT.POS. ADDEBITO CON SDD 05336/12500 BANCA POPOLARE FRIULADRIA S.P.A.	DENOMINAZIONE CONTRATTO MERCATO LIBERO	TIPO PRODOTTO SCELGO LIBERO
TARIFFA DISTRIBUZIONE ALTRI USI-BT OLTRE 16,5 kW	POTENZA DISPONIBILE 27,0 kW	TENSIONE DI FORNITURA BT	DATA DI ATTIVAZIONE FORNITURA 01.09.2019
TIPO CONTATORE MULTIORARIO A FASCE	POTENZA IMPEGNATA 27,0 kW		

Metodi di pagamento disponibili

Può scegliere una delle seguenti modalità di pagamento:

Bonifico Bancario
Conto Corrente Postale
Addebito Diretto SEPA (SDD)

E' obbligatorio riportare nella causale del bonifico il codice 200000098334

Autoletture

Le ricordiamo che può comunicare le autoletture del suo contatore dal penultimo giorno del mese di consumo al terzo giorno del mese di fatturazione all'indirizzo

letture@exergia.it



Assistenza Clienti

L'assistenza clienti è attiva nei giorni feriali dalle 09:00 alle 17:00

Telefono 0331.782822
Fax 199.90.80.90

Posta

C.so Sempione, 9/A
21013 Gallarate (VA)

Email customerare@exergia.it
Sito Internet www.exergia.it



Hai un guasto?

Servizio guasti elettrici
Chiama il N. Verde 803 500

Servizio a cura di
E-DISTRIBUZIONE S.P.A.
attivo h24, da rete fissa o cellulari



E4M12245
00100

MBFA CN:ER:CONV/0001/
0015 IDCAP:PD2CPX
A201r22B2000010024 01
250R7127 MSA7644200
238 DCOP1

Numero verde 800 100

www.credit-agricole.it

RADIO VOCE NEL DESERTO C O PARROCCHIA BORO
VIA TIEPOLO 3
33170 PORDENONE PN

Nuova carta Crédit Agricole

La carta di debito contactless adatta alle esigenze di ogni giorno:
completa, flessibile, digitale.

Chieda al suo Gestore.

MESSAGGIO PUBBLICITARIO CON FINALITÀ PROMOZIONALE. CARTA CREDIT AGRICOLE VISA E LA CARTA INTERNATIONAL DEBIT VISA. PER AVERE MAGGIORI INFORMAZIONI SULLE CONDIZIONI ECONOMICHE E CONTRATTUALI CONSULTA I FOGLI INFORMATIVI DISPONIBILI IN FI
E SUL SITO WWW.CREDIT-AGRICOLE.IT. LA BANCA SI RISERVA LA VALUTAZIONE DEI REQUISITI NECESSARI PER L'ATTIVAZIONE DEI PRODOTTI OGGETTO DELL'OFFERTA. L'OFFERTA È RISERVATA AI CORRENTISTI DELLE BANCHE DEL GRUPPO TITOLARI DEI SERVIZI DIGITALI DI C
AGRICOLE

ESTRATTO CONTO AL 31/08/2022

Data	Valuta	Movimenti dare	Movimenti avere	Descrizione operazioni	Riferim
31.07.22			50.000,57	SALDO INIZIALE	
01.08.22	31.07.22	8,49		BOLLO E/C ART.13 C.2BIS TARIFFA DA 01.07.2022 A 31.07.2022	90100
01.08.22	31.07.22	2,00		Canone Nowbanking Privati - Utenza 400169193 - Luglio 2022	90100
01.08.22	01.08.22	* 4.248,48	*	SDD A : EXERGIA S.P.A. PAG. 500107274 FT NR. 0000500000822977 DT EMISS. 20220702 ADDEBITO SDD NUMERO 9836420819	070280
08.08.22	08.08.22		* 6.602,64	ORD:SVILUPPO ECONOMICO DT.ORD:000000 DESCR.OPERAZIONE SCT:/BENEF/CONTRIBUTI ANNO 2021 C-COMP 20 21 RADIO CARATTERE COMUNITARIO<*> IDENTIFICATIVO SCT:0100041091927008480322003220IT IBAN:IT67Q01000032200000MANDINFO DA: 01000/03220	178160
09.08.22	09.08.22	3,52		COMMISSIONI SU BONIFICO N. 76403208	004170
09.08.22	09.08.22	110,17		RADIO VOCE NEL DESERTO 000000076403208 PUNTO CONTABILE SRL V/ORDINE E CONTO DESCR.OPERAZIONE SCT:FATTURA 5858 DEL 29.6.2022<*> IDENTIFICATIVO SCT:0533672203922107480083225005IT	004170
09.08.22	09.08.22	3,52		COMMISSIONI SU BONIFICO N. 76403213	004170
09.08.22	09.08.22	204,61		RADIO VOCE NEL DESERTO 000000076403213 VENETO DAB SOC.CONSORTILE ARL V/ORDINE E CONTO DESCR.OPERAZIONE SCT:FATT.15/2022 DEL 14.6.2022<*>	004170

Credit Agricole FriuliAdria S.p.A. - Sede Legale Piazza XX Settembre, 2 - 33170 Pordenone - telefono 0434 233111. Capitale sociale, euro 120.689.285 00 i.v. - Iscritta al Registro delle imprese di Pordenone. Codice Fiscale 01269030935, aderente al Gruppo IVA Crédit Agricole Italia. Partita Iva n. 02886650346. Codice ABI 5336. Iscritta all'Albo delle Banche al n. 529. Aderente al Fondo Interbancario di Tutela dei Depositi e al Fondo Nazionale di Garanzia. Società soggetta all'attività di Direzione e Coordinamento di Crédit Agricole Italia S.p.A. ed appartenente al Gruppo Bancario Crédit Agricole Italia iscritto all'Albo dei Gruppi Bancari al n. 62307.

Imposta di bollo assolta in modo virtuale. Autonizzazione dell'Intendenza di Finanza di Pordenone n. 6298/2 del 17/05/1990

AVVERTENZA: informiamo che l'estratto conto e il conto scalare di chiusura relativi al rapporto di conto corrente sopra indicato si intendono senz'altro da voi approvati con pieno effetto riguardo a tutti gli elementi che concorrono a formarne le risultanze, laddove siano trascorsi 60 giorni (oltre il tempo ragionevolmente occorrente per l'invio) dalla data di invio degli stessi, senza che ci sia pervenuto per iscritto un reclamo specifico.



elettronica e telecomunicazioni

ITEL Elettronica e Telecomunicazioni di Berti e Tomassini snc

Via S.Penna 82 - 06132 Perugia (PG) - Italy
Tel. +39 075 7829669 Fax +39 075 7829669
e-mail: info@itel.it Pec: amministrazione@pec.itel.it Internet: w w w .itel.it
C.F./P.Iva 02943260543
Codice SDI: M5UXCR1

Preventivo nr. **328/2022** del **13/09/2022**

Destinatario

Radio Voce nel Deserto-ODV
Via Tiepolo, 1
33170 Pordenone (PN)

C.F./P.Iva 91015800930

Destinazione

Radio Voce nel Deserto-ODV
Via Tiepolo, 1
33170 Pordenone (PN)

Codice	Descrizione	Quantità	Prezzo	Sconto	Importo	Iva
PF_IDENC_V2	IdENC V2 - DAB/DAB+ Encoder (NEW)	1pz	€ 1.540,000		€ 1.540,00	22

Fattura utilizzata per rendicontazione
contributo 5 x 1000 anno 2021

Pagamento: Bonifico anticipato UNICREDIT Via F. Baracca, 5, 06128, Perugia, Italy IBAN IT 82 N 02008 03051 000040894862	Tot. importi € 1.540,00 Spese di trasporto € 14,00 Tot. imponibile € 1.554,00 Tot. Iva € 341,88
Evasione ordine: Tempi di consegna 1 Settimana dalla conferma d'ordine	
Validità offerta: Validità offerta 30gg. dalla data di emissione documento	
	Tot. documento € 1.895,88

Estratto conto n. 010 al 31/10/2022
 del conto corrente di corrispondenza n. 00100/0000040441102 espresso in euro
 presso 00100 - PORDENONE - P.ZZA XX SETT.
 codice iban IT39 T 05336 12500 000040441102
 codice BIC BPPNIT2P100

XX SETTEMBRE, 19
 PORDENONE PN



E4M12304
 00100

MBPA/CN/ER/CONV/0001/2015
 0010 IDCAP:PD2CPX
 A20229E54000010024 01 MI05
 25092666 MSA80728002353
 477 4 DCOPI0494 A

Numero Verde 800 771100

www.credit-agricole.it

RADIO VOCE NEL DESERTO C O PARROCCHIA BORG
 VIA TIEPOLO 3
 33170 PORDENONE PN

Immagina rata dopo un anno per vivere subito la nuova casa con il Mutuo Crédit Agricole

Con più vantaggi crescenti in bolletta con Edison grazie
 alla partecipazione a premi "Energia Leggera Green".



Chiedi al suo Gestore
 o scopra di più
 inquadrando il QR Code.

IL CAPITALE E INTERESSI SOSPESI NEL 1° ANNO. QUOTA CAPITALE RIMBORSATA DAL 2° ANNO.
 GLI INTERESSI MATURATI NEL 1° ANNO SUDDIVISI E AGGIUNTI ALLE RESTANTI RATE.

INFORMAZIONE PROMZIONALE: INFORMAZIONI GENERALI SUL CREDITO IMMOBILIARE IN FILIALE E SU WWW.CREDIT-AGRICOLE.IT. CONCESSIONE DEL MUTUO IPOTECARIO SOGGETTA AD APPROVAZIONE DELLA BANCA CHE CONSENTE DI SOSPENDERE, ALLA STIPULA, FINO
 A 12 MESI CON ALLUNGAMENTO DEL PIANO DI AMMORTAMENTO, NEL PERIODO DI SOSPENSIONE MATURANO INTERESSI, RIPARTITI IN QUOTE UGUALI CHE SI AGGIUNGONO A CIASCUNA RATA DI RIMBORSO DEL MUTUO. L'OPERAZIONE A PREMI "ENERGIA LEGGERA"
 È RISERVATA A CHI RICHIEDE MUTUO CREDIT AGRICOLE ENTRO IL 31/12/2022 E ADERISCE ENTRO IL 31/01/2023 ALLE OFFERTE PROMOZIONATE EDISON ENERGIA PER LUCE E/O GAS, 100% GREEN. IL BONUS IN ENERGIA FINO A 600€ PREVEDE 200€ EROGATI SULLA
 BOLLETTA LUCE O GAS, ULTERIORI 200€ PER IL CONTRATTO LUCE E 200€ PER IL CONTRATTO GAS RIPARTITI IN 24 RATE MENSILI SULLE BOLLETTE DEI PRIMI 2 ANNI DI FORNITURA. PRIMA DELLA SOTTOSCRIZIONE CONSULTARE IL REGOLAMENTO E LE CONDIZIONI
 SU WWW.MUTUOCREDIT-AGRICOLE.IT

ESTRATTO CONTO AL 31/10/2022

Valuta	Movimenti dare	Movimenti avere	Descrizione operazioni	Riferimenti
			30-09-22 SALDO INIZIALE	
2	30.09.22 *	8,22	BOLLO E/C ART.13 C.2BIS TARIFFA DA 01.09.2022 A 30.09.2022	9010014819
2	30.09.22	2,00	Canone Nowbanking Privati - Utenza 400169193 - Settembre 2022	9010040591
2	04.10.22 *	3,52	COMMISSIONI SU BONIFICO N. 78122268	3602503085
2	04.10.22	1.500,00	RADIO VOCE NEL DESERTO 00000078122268 RAI WAY SPA V/ORDINE E CONTO DESCR.OPERAZIONE SCT:FT 2204001035 DEL 06062022 E 2204001425 DEL 12072022 E 2204001711 DEL 03082022<*> IDENTIFICATIVO SCT:0533649800027708480083225005IT	3602503085
2	04.10.22 *	3,52	COMMISSIONI SU BONIFICO N. 78118525	0041703190
2	04.10.22 *	264,50 *	RADIO VOCE NEL DESERTO 00000078118525 SALON UGO V/ORDINE E CONTO DESCR.OPERAZIONE SCT:FATTURA NR.27 DEL 30.9.2022<*> > IDENTIFICATIVO SCT:0533649526227703480083225005IT	0041703190
2	04.10.22 *	3,52	COMMISSIONI SU BONIFICO N. 78118540	0041703191
2	04.10.22 *	1.895,88	RADIO VOCE NEL DESERTO 00000078118540 ITEL ELETTRONICA E TELECOMUNICAZION V/ORDINE E CONTO	0041703191

Crédit Agricole FriulAdria S.p.A. - Sede Legale Piazza XX Settembre, 2 - 33170 Pordenone - telefono 0434.233111. Capitale sociale: euro 120.689.285,00 i.v. - Iscritta al Registro delle imprese di Pordenone. Codice Fiscale n. 01515050305 - aderente al Gruppo IVA Crédit Agricole Italia. Partita Iva n. 02886650346. Codice ABI 5336. Iscritta all'Albo delle Banche al n. 5391. Aderente al Fondo Interbancario di Tutela dei Depositi e al Fondo Nazionale di Garanzia. Società soggetta all'attività di Direzione e Coordinamento di Crédit Agricole Italia S.p.A. ed appartenente al Gruppo Bancario Crédit Agricole Italia iscritto all'Albo dei Gruppi Bancari al n. 6230.7

Canale di accesso al conto in modo virtuale. Autorizzazione dell'Intendenza di Finanza di Pordenone n. 6298/2 del 17/05/1990

Nota: Informiamo che l'estratto conto e il conto scalare di chiusura relativi al rapporto di conto corrente sopra indicato si intendono senz'altro da voi approvati con pieno effetto riguardo a tutti gli elementi che hanno formato le risultanze, laddove siano trascorsi 60 giorni (oltre il tempo ragionevolmente occorrente per l'invio) dalla data di invio degli stessi, senza che ci sia pervenuto per iscritto un reclamo specifico.



Cognome.....STELLA
 Nome.....CORRADO
 nato il.....13-07-1941
 (alto n.....276 R.....I.....S.....A 1941)
 a.....PORDENONE
 Cittadinanza.....Italiana
 Residenza.....CORDENONS (PN)
 Via.....E. FERMI 5
 Stato civile.....CONIUGATO
 Professione.....PENSIONATO
 CONNOTATI E CONTRASSEGNI SALIENTI
 Statura.....180
 Capelli.....Brizzolati
 Occhi.....Castani
 Segni particolari.....NESSUNO



Firma del titolare

Luciana Raffini

CORDENONS

09-2012

Impronta del dito indice sinistro

L. SINDACO
 d'ordine del Sindaco
 collab. amm. va
 (LUCIANA RAFFINI)



Scadenza.....13-07-2023



AT 7080731

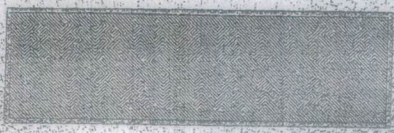

REPUBBLICA ITALIANA



COMUNE DI
 CORDENONS

CARTA D'IDENTITA

N° AT 7080731

DI
 STELLA CORRADO